Laukaan kunta | **Yhdyskuntatekniikan työohjelma 1.5.-31.8.2024**

Päällikkö: **Jan Viilos** **Suunnittelija:**
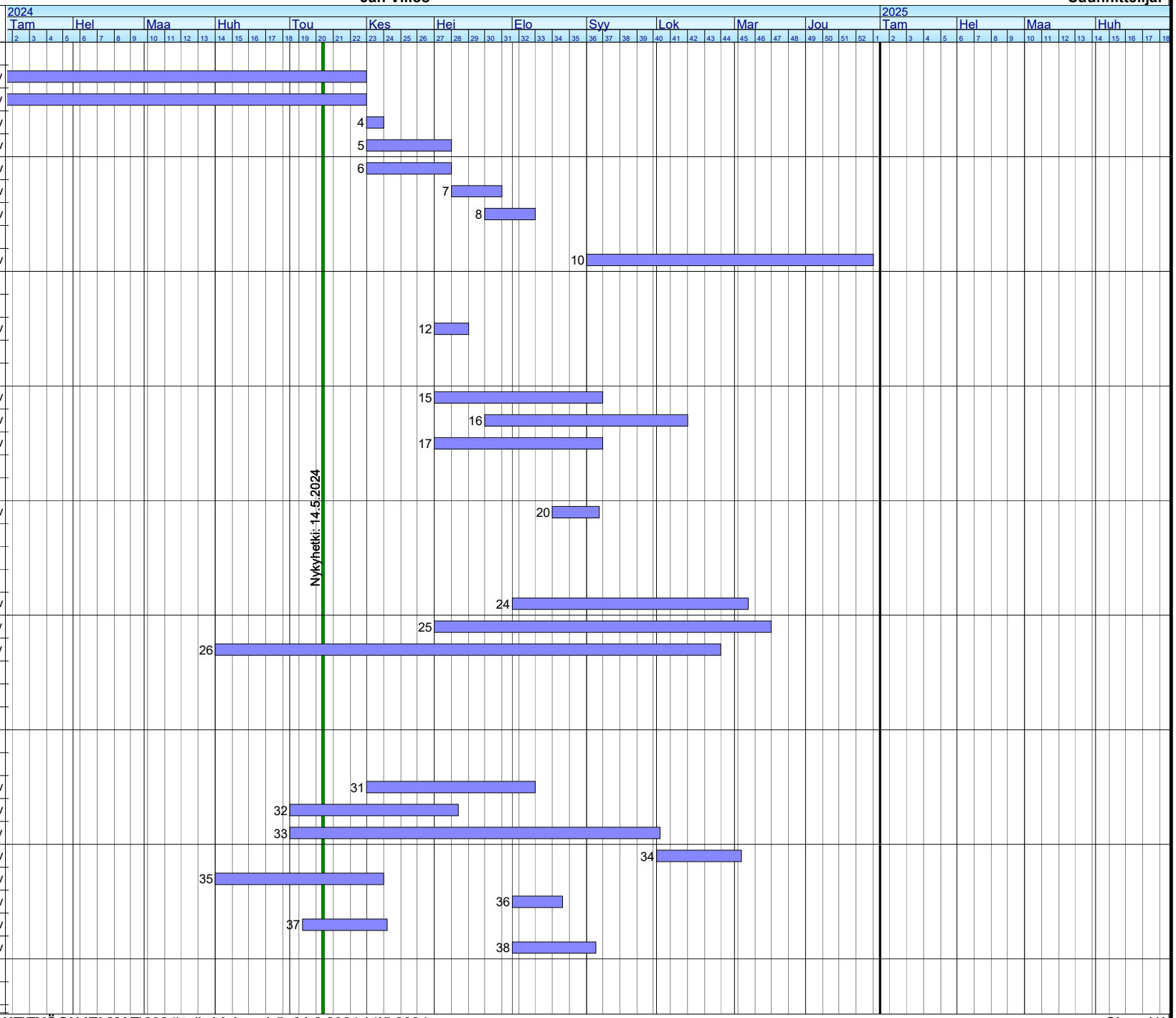
ra	Selite	Kesto
1	**Kirkonkylä**	
2	Laajalahdenkatu loppuosan rakentaminen	110 pv
3	Kuunsirppi	110 pv
4	Rokkakankaantien kulutuskerros	5 pv
5	Ketomaantien ja Ketokujan saneeraus, viimeistely	25 pv
6	Ritokujan saneeraus	25 pv
7	Koulunmäen kevyenliikenteenväylä Jokiniementieltä	15 pv
8	Saattolenkki Saralinnantielle	15 pv
9	Satakielenkaaren loppuosa	
1	Lahjajärvenkadun jatkaminen	85 pv
1	**Vihtavuori**	
1	Parakkamäentien ja Mäkitien portinpylväiden kunnostus	10 pv
1		
1	**Leppävesi**	
1	Hiekkapohjantien saneeraus	50 pv
1	Penttiläntien saneeraus, viimeistely	60 pv
1	Korpelantien saneeraus, viimeistely	50 pv
1		
1	**Lievestuore**	
2	Lievestuoreen aukio ja pysäkkijärjestelyt, suunnittelu	14 pv
2	Viulukujan rakentaminen	
2		
2	**Yhteiset ja muut hankkeet**	
2	Päällystyöt	70 pv
2	Aluevalaistus, erittelemättömät	100 pv
2	Hulevesiviemärit	150 pv
2	**Elyn hankkeet, Laukaan osuudet**	
2	Laajalahden massa-altaat (Lievestuore)	
2		
3	**Puistot ja muut yleiset alueet**	
3	Leikkipuistojen saneeraukset	50 pv
3	Leppäveden liikuntapuiston leikkipaikan rakentaminen	50 pv
3	Uimarantojen kunnostustyöt, kaikki uimarannat	110 pv
3	Venepaikkojen kunnostukset, kaikki taajamat	25 pv
3	Laukaan kirkonkylän matonpesupaikan saneeraus	50 pv
3	Haarlanrannan kunnostus	15 pv
3	Laukaan sataman kehittäminen, polttoianepisteen rakei	25 pv
3	Kulttuurikohteet	25 pv