Laukaan kunta

Yhdyskuntatekniikan työohjelma 1.9.-31.12.2025

Päällikkö: **Jan Viilos** **Suunnittelija:**
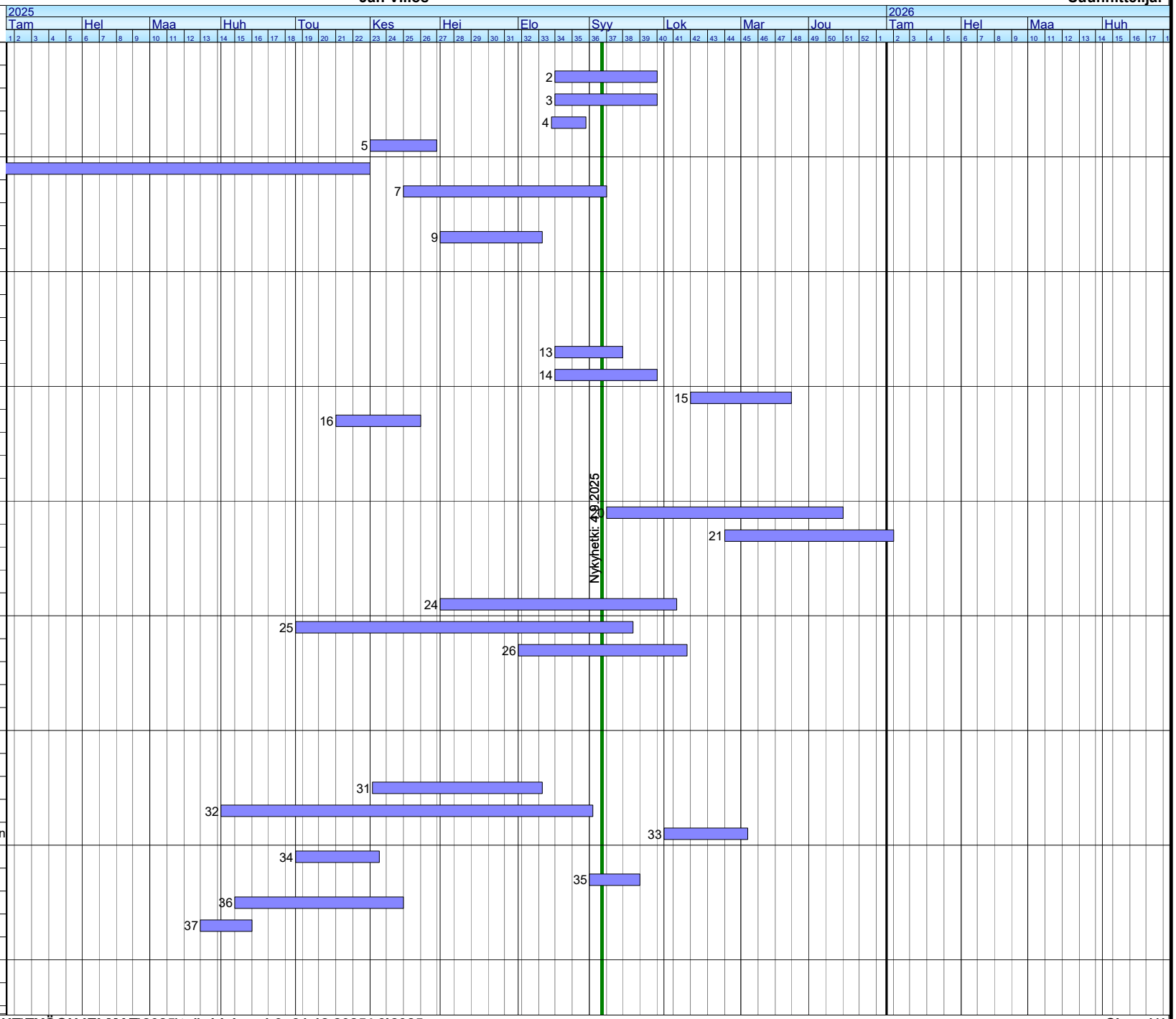
ra	Selite
1	**Kirkonkylä**
2	Laajalahdentie+kevyenliikenteenväylä
3	Kuunsirppi, päällystys
4	Rokkakankaantie, kulutuskerros (AB)
5	Koulunmäen kevyenliikenteenväylä Jokiniementieltä
6	Lahjajärvenkadun jatkaminen
7	Kupiaisentien saneeraus
8	Niittykujan saneraus
9	Liittymäsaarekkeiden saneeraus Laukaantien kiertoliittymistä
1	**Vihtavuori**
1	
1	**Leppävesi**
1	Hiekkapohjantien saneeraus
1	Penttiläntien saneeraus, viimeistely
1	Ruukkilantien saneeraus
1	Lintumäenkatu, viimeistelytyöt
1	
1	**Lievestuore**
1	Lievestuoreen aukio ja pysäkkijärjestelyt, suunnittelu
2	Vannastien rakentaminen
2	Hakakujan saneeraus
2	
2	**Yhteiset ja muut hankkeet**
2	Päällystyöt
2	Aluevalaistus, erittelemättömät
2	Hulevesiviemärit
2	**Elyn hankkeet, Laukaan osuudet**
2	Laajalahden massa-altaat (Lievestuore)
2	
3	**Puistot ja muut yleiset alueet**
3	Leikkipuistojen saneeraukset
3	Uimarantojen kunnostustyöt
3	Venepaikkojen kunnostukset, Tyvelänlahti, Peurunkajärvi ja Leivon
3	Lievestuoreen Kuilun avantouintipaikka
3	Haarlanrannan kunnostus
3	Laukaan sataman kehittäminen, puupaalulaiturin saneeraus
3	Kulttuurikohteet, Hyyppää, Multamäki, Saraakallio, Kirkkoniemi